

SCHEDA DI ISCRIZIONE

[BR10]

da inviare in busta chiusa oppure via fax a o e-mail a:
ACE srl Corso XI Settembre 92, 61100 Pesaro (PU)
Tel e Fax 0721 64359 - e-mail: ace@maurofradeani.it

 Medico Odontoiatra **Odontotecnico**

Cognome e nome _____

Codice Fiscale _____

Iscr. Albo Medici N° _____ (per dentisti)

Reg. Min. Sanità _____ (per tecnici)

Dati per la fatturazione

Intestazione _____

Indirizzo _____

CAP _____ Città _____ Prov. _____

P. IVA _____

Tel. _____ E-mail _____

I dati personali richiesti saranno utilizzati per registrare la Sua partecipazione e per le pratiche amministrative (ottenimento dei Crediti Formativi ECM ed emissione fattura compresi). Saranno trattati dal personale ACE e Intercontact, in accordo al D. Lvo 196/2003, per la banca dati informatica generale dei partecipanti ed essere utilizzati per l'invio di comunicazioni in merito allo svolgimento di altri eventi formativi. Qualora richiesto, inoltre, potranno essere comunicati al/i docente/i, agli altri partecipanti e agli sponsor dell'evento stesso. In qualunque momento Lei potrà esercitare i diritti di cui all'articolo 7 del D. Lvo 196/2003 in merito alla verifica circa la veridicità e correttezza dei dati trattati, circa le modalità di trattamento ed in merito alla Sua facoltà di opporsi, per motivi legittimi, al trattamento dei dati.

Firma _____ Data _____

Allego (selezionare una delle due opzioni di pagamento):
 ASSEGNO NON TRASFERIBILE intestato a:
ACE srl

 FOTOCOPIA BONIFICO BANCARIO a favore di:
ACE srl c/c 07400121035S BANCA DELL'ADRIATICO
Fil. Pesaro 04010 ABI 05748 - CAB 13310 - CIN N
IBAN IT35 N057 4813 3100 7400 1210 35S
QUOTE DI ISCRIZIONE
 Entro il 27/02/2010* € 220,00 (IVA incl.)

 Oltre il 27/02/2010* € 270,00 (IVA incl.)
* **PAGAMENTO CON ASSEGNO:** vale la data del timbro postale* **PAGAMENTO CON BONIFICO:** vale la data del bonifico**NUMERO DI POSTI LIMITATO**

Si riserva la facoltà di annullare o spostare le date del corso in caso di impedimento del/i relatore/i o per cause di forza maggiore. In caso di annullamento sarà restituita per intero la quota di iscrizione versata. La disdetta dell'iscrizione effettuata almeno 30 giorni prima della data del corso dà diritto alla restituzione della quota d'iscrizione decurtata di € 80,00 per spese di segreteria. Dopo tale termine non si avrà diritto ad alcun rimborso della somma versata.

A d v a n c e d
C o n t i n u i n g
E d u c a t i o n

Study Club 2010

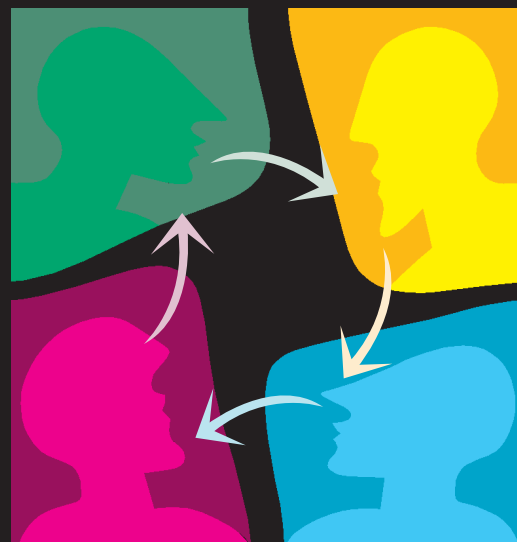

INTERCONTACT In fase di accreditamento ECM

TRADUZIONE SIMULTANEA

THE BRAZILIAN CONNECTION

sabato 27 marzo 2010

Dr. Eric Van Dooren
Dr. Christian Coachman
Dr. Rogerio Zambonato

HOTEL LE MERIDIEN

Lungomare Augusto Murri, 13 - 47900 Rimini
tel. 0541 396600 - fax 0541 396601



Una nuova generazione di giovani dentisti brasiliani si sta affacciando alla ribalta del panorama odontoiatrico internazionale: personaggi che si stanno distinguendo nel campo chirurgico, protesico ed odontotecnico per qualità e professionalità indubbie e che stanno riscuotendo a livello mondiale un consenso ed un interesse sempre maggiore. Ve li propongo in questa giornata, il cui programma è arricchito anche dalla presenza mediatrice ed esperta di un implantologo di fama internazionale come Eric Van Dooren.

Mauro Fradeani



DR. ERIC VAN DOOREN

Socio attivo dell'European Academy of Esthetic Dentistry, membro dell'editorial board delle riviste Teamwork e Practical Procedures and Aesthetic Dentistry (PPAD) nonché autore di numerose pubblicazioni scientifiche su riviste internazionali, si occupa esclusivamente di parodontologia, protesi fissa ed implantologia ed è relatore internazionale sui temi dell'estetica, implantologia e chirurgia parodontale.

RESTAURI IMPLANTARI NEL SETTORE ANTERIORE: COME MINIMIZZARE LA RECESSIONE DEI TESSUTI

Il rispetto della barriera mucosa peri-implantare e dell'anatomia e fisiologia dei tessuti molli costituisce un prerequisito fondamentale per il successo implantare nella zona estetica. La costante evoluzione in questo campo rende cruciale la scelta delle procedure chirurgiche e protesiche più innovative e del disegno dell'impianto e dell'abutment più appropriato. La comprensione precisa della necessità di preservare o aumentare tridimensionalmente i tessuti duri e molli si traduce in una migliore stabilità ed in un risultato clinico migliore. Verranno illustrati sistemi diversi per preservare ed incrementare i tessuti molli ed ottenere contorni tissutali estetici in situazioni cliniche differenti ed in base ai diversi biotipi.

ATTIVITÀ FORMATIVA RESIDENZIALE ECM

Attività educativa ECM predisposta mediante collaborazione tra Intercontact e ACE – Advanced Continuing Education. Evento per cui sarà inoltrata richiesta di accreditamento ECM per odontoiatri e odontotecnici.

Responsabile scientifico: Dott. Mauro Fradeani

Obiettivi didattico/formativi: Corso teorico. Excursus sugli attuali concetti protesici ed implantari: steps clinici, steps di laboratorio per i materiali ceramici, indicazioni e limiti delle tecniche per guidare i partecipanti ad un risultato estetico ottimale.

TRADUZIONE SIMULTANEA

DR. CHRISTIAN COACHMAN

Laureato in odontoiatria presso l'Università di San Paolo del Brasile nel 2003, ha conseguito il diploma di odontotecnico presso la Rocha Marmo School di San Paolo. Membro della Brazilian Academy of Esthetic Dentistry e consulente tecnico per Creation, Willi Geller Ceramis presso Oraltec dal 2001 al 2004, ha poi assunto su invito dei Dott.ri Goldstein, Garber e Salama del Team Atlanta, e svolto per oltre 4 anni, l'incarico di capoceramista del loro laboratorio. Relatore a livello internazionale e autore di pubblicazioni sull'odontoiatria estetica, riabilitazione orale, ceramica dentale ed implantologia, collabora attualmente con odontoiatri leader nel panorama internazionale, quali Eric Van Dooren (Belgio), Galip Gurel (Turchia), Tal Morr (USA), Mauro Fradeani (Italia), Sidney Kina (Brasile).



L'ESTETICA IN ODONTOIATRIA IMPLANTARE E RESTAURATIVA: PIANIFICARE E PERSONALIZZARE IL DESIGN DEL SORRISO IN 4D

L'obiettivo di ogni trattamento è quello di disegnare un sorriso adeguato alle necessità del paziente da un punto di vista funzionale, fisiologico ed emotivo. Il ricorso a tecnologie moderne e l'uso di materiali innovativi risulta infatti inutile se il risultato finale non ne soddisfa le aspettative. Verranno descritti protocolli e proposte tecniche mirati a migliorare la diagnosi, la comunicazione e la predicibilità del risultato della riabilitazione estetica.

DR. ROGÉRIO ZAMBONATO FREITAS

Dopo il Master in Scienze Dentali e Chirurgia Orale Maxillo-facciale conseguito in Brasile ed il Fellowship in Chirurgia Orale Maxillo-facciale presso la Northwestern University, ha seguito il programma di specializzazione presso la Baylor University Medical Center, Texas University (USA). Libero professionista in Brasilia (Brasile).



ESTETICA DEL VISO E DEL SORRISO: ALLA RICERCA DELL'EQUILIBRIO NEL RAPPORTO MULTIDISCIPLINARE

La valutazione dell'estetica del viso e del sorriso del paziente, e la correlazione con disordini funzionali ed estetici che ne limitano la capacità espressiva e comunicativa, rappresenta un parte di rilievo di un piano di trattamento riabilitativo. La maggioranza di coloro che richiedono un trattamento, è spinta dal desiderio di incrementare, attraverso una estetica migliore, la propria autostima e qualità di vita. Il principale obiettivo della chirurgia ortognatica è la ristrutturazione dello scheletro facciale al fine di raggiungere un equilibrio tra funzione (respirazione, masticazione, fonazione ed articolazione) ed armonia estetica del viso. La presentazione verterà sull'approccio interdisciplinare attraverso l'esposizione di numerosi casi clinici.

CON IL CONTRIBUTO DI

3M ESPE

DENTAL GREEN

ivoclar vivadent
passion vision innovation

kuraray

NIKE

Nobel Biocare

Qe
quintessenza edizioni s.r.l.

O R A R I O

8.30	Registrazione	13.00	Pausa pranzo
9.00	Inizio lavori	14.30	Ripresa lavori
11.00	Break (30')	16.00	Break (30')
13.00	Lunch	18.30	Chiusura lavori